

Ausge- rutscht.

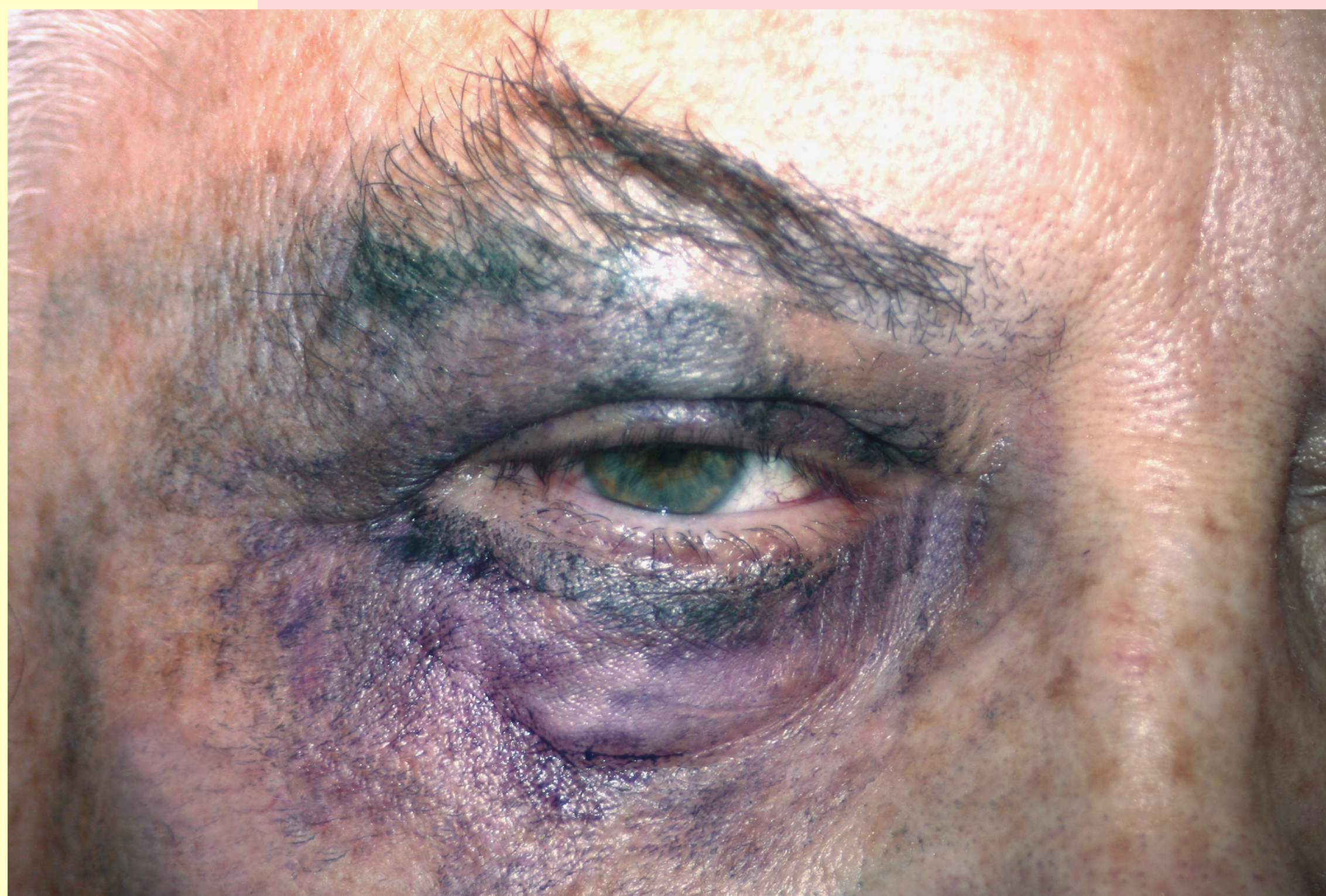

Dusche mit
Sitz und
Griffen

Abbildungen mit freundlicher Genehmigung der HEWI Heinrich Wilke GmbH



Toiletten-
becken mit
Haltegriffen



Toilettenstuhl

Abbildung
mit freundlicher Genehmigung
der Verbraucherzentrale
Nordrhein-Westfalen



Wannenlift

Abbildung mit freundlicher
Genehmigung der AQUATEC
GmbH

In der Badewanne

ist nicht jeder Kapitän. Manche Rutschpartie hat schon Prellungen, wenn nicht gar Schlimmeres zur Folge gehabt.

Eine altersgerechte Einrichtung des Badezimmers ist die Voraussetzung für ein langes Leben in den eigenen vier Wänden. Ebenerdige Duschen, Wasch- bzw. Toilettenbecken in richtiger Höhe, zur Sicherheit Haltegriffe: Das sind Vorkehrungen, die sich bewährt haben.

Badespaß gibt es bis ins hohe Alter.



**Wohnberatung
Stadt Essen**

**Wir zeigen
Alternativen.**