

Kinderchor

Singst du gerne? In der Dusche? In deinem Zimmer? Oder etwa auch vor anderen Leuten? Dann bist du im Siedler-Kinderchor richtig! Wir proben ab Juni für einen kleinen Auftritt beim **Sommerfest** (VORMERKEN: **5./6. Juli!**). Ab 5 Jahren. (Info bei Nicola Ressel, 0162-5721536, nicola.ressel@gmail.com)



Brunnen

Kummer mit dem Gartenbrunnen? Abhilfe schafft schnell und bewährt: Gartenbrunnen-Service A. Seemüller. 0821-95951 oder 0176-21642736

Die gepflegte Unterhaltung

Hirn anstrengen

Ein Spion will sich in die Stadt einschmuggeln, muss aber am Torwächter vorbei. Da er das Passierwort nicht weiß, versteckt er sich und beobachtet andere, wie sie das Tor passieren. Als erstes kommt ein dicker Mönch. Der Torwächter sagt: „16?“, worauf der Mönch „8“ sagt. Dann kommt ein Bauer. Der Torwächter sagt: „28?“ und der Bauer: „14“. Als ein Händler kommt, sagt der Wächter: „8?“ und bekommt als Antwort: „4“. Alle dürfen passieren. Ach so, das ist ja einfach, denkt der Spion und antwortet auf des Torwächters Frage: „12?“ lässig „6?“ und wird umgehend verhaftet. Was hätte er wohl sagen müssen?

Der Witz des Monats

„Haben Sie Milch im Angebot?“ – „Ich hab' fettarme“ – „Das wollte ich nicht wissen, ich habe gefragt, ob Sie Milch haben!“

REBUS-Rätsel



A=O 6 F=R Z 1, 2

Lösung April:

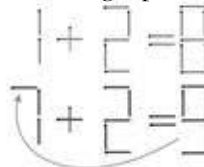

Redaktion/Kontakt: Nicola Ressel, 0162-5721536, nicola.ressel@gmail.com



Termine

- ✗ Mo 27.05. **Frauengruppe** (14:30 Uhr)
- ✗ Fr/Sa 05./06.07. **VORMERKEN! Siedler-Sommerfest**
- ✗ Immer **mittwochs** und **sonntags** ab **18 Uhr: Stammtisch** und geselliges Beisammensein im Siedlerheim. Der **Siedler-Stammtisch** ist für alle offen und freut sich, wenn neue Interessierte dazustoßen möchten. Diese kurzweiligen Abende sind immer eine schöne und beliebte Gelegenheit, mit Nachbarn, Bekannten, aber auch neuen Mitbewohnern der Siedlung zusammenzukommen und sich über alles Mögliche auszutauschen, Karten zu spielen, etc. Auch Sonntag vormittags von 9-12 Uhr findet regelmäßig ein **Frühschoppen** statt. **Herzlich Willkommen!**

Außerdem **Herzlichen Dank** an **Uta Neudert**, die den **Schaukasten** an der Bushaltestelle so schön gestaltet hat und sich auch weiterhin um seine ansprechende Dekoration und Gestaltung kümmern wird! Ein Blick in diesen Infokasten lohnt sich!

Alle Termine, Infos & mehr gibt's immer aktuell auf der Homepage der Siedlergemeinschaft: www.schafweidsiedlung.de

Alles neu macht der Mai



Von Mitte April bis Ende Mai spricht man vom „Vollfrühling“. Der Frühling ist also in vollem Gange und die Temperaturen steigen. Apfel und Kirsche blühen und im Wald hört man den Kuckuck rufen, ein eindeutiger Frühlingsbote. Ebenso der weniger hübsch anzuhörende Rasenmäher, der jetzt wieder vermehrt röhrt. Zeit für vielfältige Pflegearbeiten und Aufgaben im Garten: mulchen, düngen, Aussaat im Freien von Karotten, Radieschen, Salaten und Kräutern. Auch Zier- und Sommerblumen können jetzt ausgesät werden. Aber Achtung! „Die erste Liebe und der Mai, gehen selten ohne Frost vorbei.“ Die „Kalte Sophie“, eine der sogenannten „Eisheiligen“ kommt am 15.5. und mit ihr oftmals ein plötzlicher Kälteeinbruch nach der Warmluftphase zuvor. Gurken, Bohnen und Kürbis also erst danach aussäen. Ebenso Vorgezogenes wie Tomaten, Paprika oder Zucchini. Nach den Eisheiligen ist auch die Zeit, den Balkon zu bepflanzen und Kübelpflanzen ins Freie zu bringen.

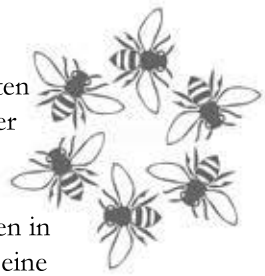

Bernds Bienen

Wussten Sie, dass wir in der Siedlung einen versierten und engagierten Imker haben? Nicht nur leckeren, gesunden „**Siedler**“-Honig seiner eigenen neun Bienenvölker kann man bei Bernd Klinger kaufen, sondern auch unheimlich viel Interessantes über die Bienen an sich lernen. Wie alt wird so eine Biene? Wie viele Bienen leben zusammen in einem Volk? Woher weiß jede Biene, was sie zu tun hat? Wie findet eine Biene zum ihrem Stock zurück? Wo kommt das Wachs her, woher der Honig? Warum gibt es nur eine Königin pro Volk, und was ist eigentlich Gelee Royal? **Workshops** und **Infoveranstaltungen** für Erwachsene und Kinder jeden Alters auf Wunsch u. Anfrage. (Honig & Info bei Bernd Klinger, Am Bühl 5, 0821-994335 oder 01522-1530940)

Sonne, Mond und Sterne

Kopf in den Nacken und Augen auf in den Nächten um den **6./7. Mai**! Bei klarem Himmel wird ein besonders starker **Meteorschauer** zu sehen sein, weil die Erde sich in dieser Phase durch die Umlaufbahn des Halleyschen Kometen bewegt. Dessen Bruchstücke verglühen in unserer Erdatmosphäre als wunderschöne „Ah“ und „Oh“ Sternschnuppen – dieses Jahr bis zu 50 Stück pro Stunde! Das Spektakel beginnt allerdings meist erst in den Stunden nach Mitternacht.

Wertach Vital II

Das Planfeststellungsverfahren zum 4. Realisierungsabschnitt zwischen der B17-Brücke und dem Ackermannwehr ist noch nicht abgeschlossen. Anstelle der ursprünglich geplanten Geländemodellierung mit einer Höhe von ca. 1 Meter am westlichen Waldrand einschließlich eines 3 Meter breiten Weges, der etwa 5 Meter von den Grundstücksgrenzen entfernt war, bleibt nur noch der Weg übrig. Dieser erhält an seiner Ostseite eine Erhöhung gegenüber der vorhandenen Geländeerhöhung zwischen 0,15 und 0,35 Meter. Die früher in den Plänen eingezeichnete Höhe der Geländemodellierung ist die derzeit geplante Höhe des Weges. Frei nach Shakespeare könnte man sagen: „Viel Lärm um – fast – nichts“. Wir hoffen, dass bei den Berechnungen zum Grundwassermodell-Problem: Grundwasser in Altbaukellern nicht auch Fehler auftreten. Im Dezember letzten Jahres wurden am Waldrand zu den Wohngrundstücken am Waldmeisterweg Bäume gefällt. Die Forstverwaltung ist hier ihrer Verkehrssicherungspflicht nachgekommen, teilweise standen auch Bäume in der Trasse des künftigen Weges. Laut Auskunft des Umwelterferats werden alle Eigentümer an der Ostseite des Waldmeisterweges im Rahmen des laufenden Verfahrens nochmals angeschrieben. Ferner ist auch noch eine Informationsveranstaltung angedacht.

(Der Vorstand)

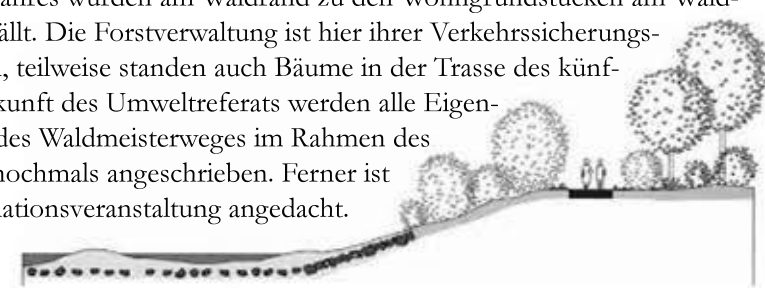

Rückblick Maibaumfest

Schön steht er da, der frisch geschmückte Maibaum vor dem Siedlerheim – dank Hubbühne und Geräte, die die Firma Eser wieder freundlicherweise kostenlos zur Verfügung gestellt hat! Durch ihre Unterstützung trägt die Firma Eser immer wieder zum Gelingen der Siedlerfeste bei.

Herzlichen Dank dafür!

Beim Tanz in den Mai am 30. April erfreuten sich alle am hervorragenden Büffet. **Vielen Dank** allen SpenderInnen für die vielfältigen Köstlichkeiten und Danke auch der Bäckerei Huber-Degle, die frische kleine Brezen und eine Semmel-Partysonne lieferte. Der brandneue und gut eingestimmte **Siedler-Chor** gab ein dynamisches musikalisches Repertoire zum Besten, für das es viel Applaus gab. SängerInnen, die Lust haben, beim nächsten Mal auch aktiv mitzumachen, sind jederzeit willkommen (Anfragen & Info bei Nicola Ressel, 0162-5721536, nicola.ressel@gmail.com).

Rückblick Frühjahrsversammlung

Die Frühjahrsversammlung des Siedlervereins fand am 25. April statt und war erfreulich gut besucht. Bienenhalter und Hobbyimker Bernd Klinger hielt einen informativen Vortrag mit Hinweisen und Vorschlägen für alle, die etwas für die gefährdeten Bienen tun möchten, zum Thema bienenfreundliche Gartengestaltung. Für ihr langjähriges Engagement wurde Vorstandsmitglied Gisela Möckl geehrt. Die Kinder- und Jugendgruppe, die Frauengruppe und die Vorstandschaft haben ihrem Einsatz, nicht zuletzt auch für den Siedlerspatz, viel zu verdanken. Neben Dieter Haine und Ewald Schnörch hat die Vorstandschaft somit nun mit Gisela Möckl drei Ehrenmitglieder.

