

Die *neue*

Mai 2003

Siedlerzeitung

Info der Siedlergemeinschaft Am Sommerberg - Am Winterberg

Fietje Meyer
als 1. Ehrenvorsitzender
gewählt!

Die Junge Seite
Das neue Jugendteam
stellt sich vor!

Am Sommerberg SIEDLERGEMEINSCHAFT Am Winterberg
MITGLIED IM SIEDLERBUND WESTFALEN-LIPPE e.V.

13 STRASSE
25.07.-27.07.

Am Sommerberg
Am Winterberg

SENNEFEST

12-123



Seniorenurlaub 2003:
Noch einige Plätze frei!!

Redaktionsschluss
für die nächste
Ausgabe ist der
15. August 2003.

Ansprechpartner

R Kostenlose Rechtsberatung

Hans Michael Schiller
Brackeler Hellweg 76
44305 Dortmund
Tel. 0231-253058

S Kostenlose Steuerfachberatung

StB Jürgen Kresse u.
Herbert Hepp
Münische Str. 239
44141 Dortmund
Tel. 0231-941133-0

B Kostenlose Aufachberatung

Arnekin Metin Kinay
Aisenstr. 39
44532 Lünen-Süd
Tel. 02306-35314

G Kostenlose Garten- und Baum- schnittfachberatung

Heinz Volmerich
Zacharias-Löbbecke-Str. 10
44339 Dortmund
Tel. 0231-855724
Paul Wike
Speckacker 7
44325 Dortmund
Tel. 0231-891506

A Fragen zur Allgemeinen Vorstandsarbeit

Detlev Lachmann
Huesstr. 79
44253 Dortmund
Tel. 0231-420494

E Fragen zur Entrichtung meines Jahresbeitrages

Gerhard Schöne
Am Sommerberg 3
44253 Dortmund
Tel. 0231-436857
Mail: gerhard.schoene@ish.de
Maria Krieg
Am Sommerberg 29
44253 Dortmund
Tel. 0231-414287

K Fragen zur Kinder u. Jugend- arbeit

Michaela Weber
Am Sommerberg 41
44253 Dortmund
0231-4440143

S Fragen zur Seniorenarbeit

Friedhelm Händler
Am Sommerberg 11
44253 Dortmund
Tel. 0231-413578
Mail: haendler@ish.de

R Fragen an die Redaktion dieser Zeitung

Dieter Schomstein
Stein-Kühnenweg 73
44253 Dortmund
Tel. 0231-422592
Mail: d.schomstein@t-online.de

G Kostenloser Geräteverleih für Mitglieder

Geräte können ausgeliehen oder zurückgegeben werden:

Montag bis Freitag 9.00 - 12.00 Uhr und 15.00 - 18.00 Uhr.

Samstag 9.00 - 12.00 Uhr und nach Vereinbarung.

Verantwortlich für die Geräteausleihe ist Gerätewart

Gunter Funke, Am Winterberg 38, 44263 Dortmund

Tel. 0231 - 417231 o. Handy 0174 - 3672221

● Geräte für Haus, Bau und Garten

Benzin-Rasenmäher, 55 cm Schnittbreite, 3,5 PS mit Fangkorb, Gewicht: ca. 33 Kg

Vertikutierer (Rasenlüfter) mit Fangsack 220 Volt

Schredder bis 30 mm Astdicke 220 Volt

Elektrische Kettensäge, Schwertlänge 350 mm

Elektrische Heckenschere, Schwertlänge 600 mm

Hochdruckreiniger, 80 bar

Hochdruckreiniger, 140 bar mit Dreckfräse und Rohrreinigungsschlauch (15 m)

Hochdruckreiniger, 130 bar fahrbar mit fest installierter Kabel- und Schlauchtrommel

Astschere mit Ambossmesser (für Äste bis 35 mm Dicke)

Transportwagen (4 Räder)

Schubkarre

Rohrbaugerüst, ca 30 m² (z.B. 5 m breit und 6 m hoch)

Bockleiter, die auch als Arbeitsbühne genutzt werden kann

Leiter, auf 10 m ausziehbar

● Partyzubehör

8 Party-Stehische (3 St. 800 mm u. 5 St. 700 mm Durchmesser)

3 Sitzgarnituren (3 Tische und 6 Bänke)

2 Profi-Holzkohlegrills

2 Gasbräter (1 x 2-flammig, 1 x 3-flammig)

2 Glühweinkessel ca. 15 Liter

1 Wurstkocher für ca. 80 Würstchen

3 Lichterketten 20 und 50 m lang

1 Party-Theke mit Spülbecken (ca. 0,6 x 1,5 m)

● Zelte

1 Partyzelt 6 x 3,6 m (schwere Ausführung)

2 Partyzelte 3 x 6 m

6 Partyzelle 6-eckig, teilweise mit Seitenplanen

2 Partyzelte 3 x 9 mit Seitenplanen

1 Zelt 6 x 12m

Geräte bitte im sauberen und ordnungsgemäßen Zustand zurückgeben!

Sollte mal ein Gerät defekt sein, bitte sofort den Gerätewart informieren.

Die Reparaturkosten übernimmt die Siedlergemeinschaft!

Bitte daran denken, daß man selbst auch kein defektes Gerät ausleihen möchte!

Geräte, die beim Gerätewart an- bzw. abgemeldet sind, können bei Abwesenheit des Gerätewartes auch von folgenden Personen ausgegeben/angenommen werden:

Hans-Günter Hoischen, Am Winterberg 40, Tel. 0231 - 22 23 466

Friedhelm Krieg, Am Sommerberg 29, Tel. 0231 - 41 42 87

So entsteht unsere Siedlerzeitung

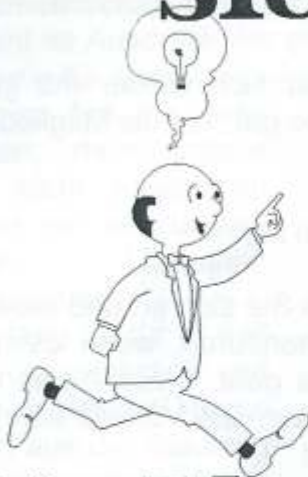

Die Idee

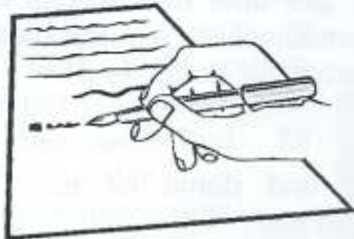

Der Brief



Das Redaktionsteam



Der Anruf



Die E-Mail

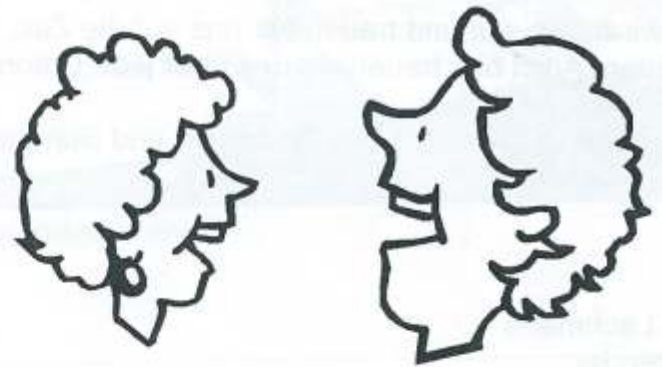

Die Verteiler



Die Zeitung



Der Leser

Liebe Siedlerfamilien

Die Jahresversammlung 2003 hat einen neuen Vorstand gewählt, der sich wieder mit großem Engagement für uns alle einsetzen wird. Aber auch ein Vorstand ist nur so gut, wie die Mitglieder, die ihn wählen.

Es gibt eine Menge zu tun. Arbeit, die der Vorstand allein nicht bewältigen kann.

Meine Bitte an Sie ist nach wie vor: Bitte helfen Sie weiterhin mit, bieten Sie sich an und stellen Sie sich zur Verfügung. Nicht nur beim Siedlerfest, sondern auch zwischendurch, wenn es um die Ausbesserungsarbeiten und die geplanten Änderungen am Gerätehaus geht. Diese Arbeit kommt uns wieder zugute. Leisten wir sie nicht, erleben wir einen Rückschritt. Manche Vorteile können wir dann gar nicht mehr in Anspruch nehmen. Und das wollen wir doch nicht!

Erstmals in der Geschichte der Siedlergemeinschaft haben wir einen Ehrenvorsitzenden: Fietje Meyer. Er hat es verdient. Und wir danken dadurch einem Menschen, der über das übliche Maß ehrenamtlicher Tätigkeit hinaus sehr viel Zeit für diese, unsere Siedlergemeinschaft geopfert hat. Ich beglückwünsche Fietje und freue mich, dass er uns mit seinem Rat weiterhin zur Seite steht.

Eine neue Leitung im Kinder- und Jugendteam stürzt sich in die Arbeit. Michaela Weber hat das Amt von Christiane Fass übernommen und damit ist eine Ära abgeschlossen, die von großem Einsatz aber auch tollen Erfolgen begleitet war. An dieser Stelle danke ich im Namen des Vorstandes und allen Mitgliedsfamilien Christiane Fass und ihrem bisherigen Team für diese Leistung und ihren Einsatz.

Seien wir frohgemut und freuen wir uns auf die Zeit, die vor uns liegt. Das Siedlerfest ist diesmal vor den Ferien. Auch hier freuen wir uns über jede Unterstützung.

Ich wünsche uns allen schöne Frühlings- und Sommertage. Und ein herzliches " Glück auf "!

Ihr

Detlev Lachmann
Vorsitzender

In Sachen Zeitung.....

Liebe Siedlerfamilien,

ich spreche an dieser Stelle ein ausdrückliches Lob dem Redaktionsteam unserer Neuen Siedlerzeitung aus. Es ist nicht immer einfach, eine Zeitung auf die Beine zu stellen. Oftmals verlässt einen der Mut und die Lust, ewig hinter Berichten herzulaufen, das ist verständlich. Um so größer ist mein Dank für die geleistete Arbeit und die Bereitschaft, in diesem arbeitsintensiven Bereich weiter zu machen. Ich bitte alle, die Redaktion zu unterstützen. Ich wünsche der Redaktion weiterhin viel Erfolg und trotz aller Arbeit auch Spaß an der Sache.

Detlev Lachmann

Fietje Meyer ist Ehrenvorsitzender

Einstimmig und mit großem Applaus wurde Fietje Meyer zum Ehrenvorsitzenden unserer Siedlergemeinschaft gewählt.

Diese Wahl ist Ausdruck der großen Dankbarkeit der Siedlergemeinschaft für geleistete Arbeit und Anerkennung für seine Leistungen.

Fietje Meyer hat mit dazu beigetragen, dass unsere Siedlung nicht abgerissen wurde und wir alle unsere schmucken Häuschen behalten konnten.

14 Jahre lang führte er seit 1979 die Gemeinschaft und hatte die Weitsicht, junge Menschen aus der Siedlung für die ehrenamtliche Arbeit im Vorstand zu gewinnen.

Dies ist ihm, wie wir wissen, gelungen. Und das war im Jahre 1991 nicht selbstverständlich, aber dann doch beispielgebend für viele Dortmunder Siedlergemeinschaften.

Seither ist Fietje Meyer unermüdlich im Vorstand tätig und war viele Jahre mit großem Eifer und Sachverstand Gerätewart.

Wir alle wünschen ihm das Beste, vor allem Gesundheit und dass er uns mit seinem Rat aber auch mit seiner Tat noch viele Jahre unterstützen kann.

Der Vorstand



Christiane Fass übergibt Kinder- und Jugendteam an Michaela Weber

Sechs Jahre lang hatte Cristiane Fass die Leitung des Kinder- und Jugendteams. Viele Aktivitäten, Ausflüge und Spielnachmittage sind in dieser Zeit von ihr und ihrem Team erarbeitet und durchgeführt worden. Das gut eingespielte Team mit engagierten Siedlerinnen hat hervorragende Arbeit geleistet und somit ein Beispiel gesetzt in unserer Siedlergemeinschaft, im Kreisverband Dortmund, ja wohl auch im Landesverband Westfalen-Lippe.

Nun folgt ihr Michaela Weber mit einem neuen Team. Wir wünschen ihr und dem Team viel Glück und Erfolg. Natürlich kann Michala auf die Erfahrung und Rat des Teams und ihrer Vorgängerin zurückgreifen. Der Vorstand wird sie freudig begrüßen und das seine tun, ihre Arbeit nach Kräften zu unterstützen.

Danke, Christiane für Deine tolle Arbeit! Viel Erfolg Michaela in Deinem neuen Amt

Der Vorstand

Neuwahlen auf der Jahresversammlung

Auf der Jahresversammlung, am 29.04.2003, wurde ein neuer Vorstand gewählt.

Detlev Lachmann wurde zum 1. Vorsitzenden, Gerhard Schöne zum Kassierer gewählt.

Neuer Stellvertretender Vorsitzender ist Heiko Fass. Maria Krieg bleibt stellvertretende Kassiererin.

Friedhelm Schott ist weiterhin Schriftführer, Dieter Schornstein sein Stellvertreter.

Neue Jugendbeauftragte ist Michaela Weber.

Friedhelm Hendler wurde als Seniorenbeauftragter bestätigt. Gerätewarte sind Gunther Funke und

Hans-Günther Hoischen.

Als Beisitzer gehören dem Vorstand an: Werner Baschin, Olaf Bergner, Dino Karajannis, Gaby Lanz, Thorsten Lehmann-Kuznik, Erik Pilz, Helga Schornstein und Hans Thier

Die Positionen der Stellvertretung des Seniorenbeauftragten und der Leitung des Geräteausschusses bleiben noch unbesetzt.

Neue Kassenprüferin ist Christiane Karajannis.

Die Versammlung hörte anschließend einen sehr interessanten Vortrag von Hans Michael Schiller zu rechtlichen und steuerlichen Neuigkeiten für Eigenheimer.

Siedlerfest ist in diesem Jahr vor den Ferien!

Bitte vormerken:

Vom 25. - 27. Juli 2003 findet das Siedlerfest statt.

Der Aufbau beginnt am 24.07.03 um 09.00 Uhr, Abbau am 28.07.03 um 9.00 Uhr.



Auch beim diesjährigen Fest benötigen wir wieder viele Helferinnen und Helfer. Wie in der Vergangenheit werden wir deshalb alle Mitglieder auch persönlich ansprechen.

Es erspart den Teamleitern allerdings eine Menge Zeit- und Arbeitsaufwand, wenn alle "Freiwilligen" schon vorab den folgenden Abschnitt ausfüllen und abgeben würden.

Ich möchte beim Strassenfest helfen:

- Aufbau- und Abbau
- Grillstand
- Getränkestand
- Kaffee + Kuchen
 - Ich spende einen Kuchen
 - Ich spende ein Pfd. Kaffee
- Spülmobil
- Nachtwache
- Sektbar
- Kinderfest

Name:

Vorname:

Adresse:

Telefon:

Bitte ausfüllen und abgeben bei:

**Heiko Fass, Am Sommerberg 87
oder bei**

Werner Baschin, Am Winterberg 30

KOLONIE AS berichtet :

Auch im Jahr 2003 hatten wir schon mehrere Auftritte !!!!



Den ersten Auftritt hatten wir zum 40. Geburtstag in Schüren. Hierbei konnten wir 50 € für den Kindergarten der Advent-Gemeinde sammeln. Dieser Betrag wurde im Pfarrbüro übergeben.

Auch zu anderen Jubiläen und Geburtstagen waren wir im Jahr 2003 schon aktiv.

**KOLONIE
AS**



Bei Festen und Geburtstagen sind wir gerne bereit, unser Können mit Spaß und Freude zu zeigen.

Hier noch einmal unsere Adresse:

Dieter Schornstein KOLONIE AS
Steinkühlerweg 73
Tel. 0231- 422592
Mail: d.schornstein@t-online.de

Hal Kids

Ab sofort sind wir für Euch da

Sabine Schwärzel

Michaela Weber

Michaela Wagner

Gabi Lanz



Sabine Kusio

*Wir sind das neue Kinder und
Jugendteam und haben viel mit
Euch vor.
Lasst Euch überraschen.*

Siedlerfest 2003

Was haben wir vor????

delnTrö



nlegaN



nletsaB



fpühgrub

minSchken

KLEID VEREN

Na, alles paletti??? Dann sehen wir uns am
26.07.2003 Euer Jugendteam

Info

Auf Grund der Demontage unserer Rutsche auf dem Spielplatz, haben wir mit den KGV Otto Hue und den SPD Ortsverein Hörde Nord – Ost, nachstehende Beschwerde bei der Bezirksvertretung Hörde eingereicht.

Bezirksvertretung Dortmund-Hörde
Herrn Manfred Renno
Hörder Bahnhofstr. 16

44623 Dortmund

Gemeinsamer Antrag der o.g. Adressaten an die Bezirksvertretung Dortmund-Hörde:

1. Die Verwaltung wird aufgefordert, dafür Sorge zu tragen, dass die vom Spielplatz Sommerberg/Winterberg demontierten Spielgeräte unverzüglich wieder aufgestellt werden.
2. Die Unterzeichner möchten bei den weiteren Planungen als "Spielplatzpaten" beteiligt/gehört werden.

Begründung:

Der Spielplatz wird täglich von vielen Kindern der Siedlung "Am Winterberg/am Sommerberg" und aus der nahen Umgebung besucht (rd. 70 Kinder). Mehrmals die Woche kommen sogar die Kindergartengruppen der Kita Steinkühlerweg zum spielen vorbei, denn bislang war dieser Spielplatz die zentrale Attraktion des ansonsten eher langweiligen Spielumfeldes dieser Kinder.

In einer "Nacht- und Nebelaktion" wurde die Rutsche und der aus Stahl bestehende Sandaufzug mit einem Riesenaufwand an Fahrzeugen und Leuten entfernt, ohne das irgendein Kontakt zu den aktiven Spielplatzpaten aufgenommen worden wäre.

Als es seinerzeit darum ging Patenschaften für diesen Spielplatz zu finden, haben gerade die Siedlergemeinschaft "Sommerberg/Winterberg", der Kleingartendauerverein "Otto Hue" und der SPD Ortsverein Hörde Nord-Ost Verantwortung für diese Spieleinrichtung übernommen. Umso unverständlicher ist nun die Vorgehensweise der städt. Ämter zu sehen.

Bei rechtzeitiger gemeinsamer Begehung hätte der Reparaturaufwand festgestellt und gemeinsam überlegt werden können, inwieweit unter finanzieller Beteiligung der o.g. Institutionen eine Reparatur möglich gewesen wäre.

Der Abrissaufwand, zeitweilig mit 3 Fahrzeugen, davon eins mit Kranaufbau, war sicherlich größer als eine Reparatur der Spielgeräte gekostet hätte, zumal erst im letzten Jahr die tragenden Pfosten erneuert worden sind.
Diese Kosten sollten mal hinterfragt werden!!

Vor diesem Hintergrund möchten wir Sie bitten sich für eine schnelle Lösung einzusetzen, so dass die Kinder der Umgebung noch in diesem Sommer wieder auf ihrem "attraktiven" Spielplatz spielen können.

Für die
Siedlergemeinschaft
Am Winterberg/Am Sommerberg

Für den
KGV Otto Hue
Steinkühlerweg

Für den
SPD Ortsverein
Hörde Nord-Ost

Radikaler Gehölz- und Heckenschnitt!

Kahl und nackt sah sie aus, unsere Grünanlage, nach dem starken Rückschnitt der Gehölze und Hecken im März. Eine leider notwendige Maßnahme: Denn Kinder und Jugendliche (einige davon auch aus unserer Siedlung) randalierten hinter der Deckung des bis dahin recht hohen Bewuchses Sachbeschädigungen, Glasscherben, Pöbeleien und eine weit über das Maß eines „normalen Spielbetriebes“ hinausgehende Geräuschkulisse verärgerten nicht nur die unmittelbaren Anwohner der Grünanlage. Deshalb blieben Besuche von Eltern mit kleineren Kindern vermehrt aus.

Durch den Rückschnitt sind die Beschwerden deutlich zurückgegangen.

In einigen Monaten wird der Bewuchs allerdings schon wieder dichter. Damit es dann nicht wieder zu den oben genannten Belästigungen kommt und weiterhin alle Bewohner unserer Siedlung den „Park“ gerne nutzen, hier unsere Bitte:

Wir sollten alle froh darüber sein, dass unsere Kinder auf der Grünanlage die Möglichkeit zum Spielen haben, und dies auch tolerieren.

Deshalb besteht die Notwendigkeit, dass alle Eltern mit ihren Kindern im jugendlichen Alter über diese Problematik sprechen. Damit ersparen wir uns hoffentlich zukünftige radikale Rückschnitte und erhalten uns die erholsame Atmosphäre unseres schönen Parks.

Die Redaktion



Eddys Termine „2003“ finden in dem Vereinsheim der Kleingartenanlage Otto Hue statt.

- | | | |
|---------------------------|------------------------|---------------------------------------------------------------------------------------------------------------------------------------------------------------|
| 08. Juni 03 | 9.30 Uhr | Abfahrt ev. Kirche, 50 Jahre Adventgemeinde
in Zusammenarbeit mit der Kirche machen wir
einen Ausflug am Pfingstsonntag mit der
Santa Monika. |
| 20. Juni 03 | 14.00 Uhr | Bingospiel mit Vortrag |
| 22. Juni 03 | 11.00 Uhr | Fahrkartenausgabe für Schwarzwald Urlauber |
| 29. Juni 03 – 12. Juli 03 | | Seniorenurlaub in den Schwarzwald
Abfahrt 6.00 Uhr ev. Kirche, Steinkühlerweg
Nur noch wenige Plätze frei !!!
Tel.: 0231/41 35 78 |
| 17. Juli 03 | 14.00 Uhr | Bingospiel mit Vortrag |
| 25. Juli 03 – 27. Juli 03 | | Beginn des Siedlerfestes auf der Festwiese im Park |
| 27. Juli 03 | 11.00 Uhr
14.00 Uhr | Oekumenischer Gottesdienst
Seniorenachmittag
Kaffeetrinken mit anschl. Programm |

Im August ist Pause

- | | | |
|--------------------|------------|-------------------------------------------------------------------------------------------|
| 18. Sept. 03 | 14.00 Uhr | Bingospiel mit Vortrag |
| 26. – 28. Sept. 03 | | Konrad und Elisabethfest in Hörde mit Beteiligung
der Senioren der Siedlergemeinschaft |
| 16. Okt. 03 | 14.00 Uhr | Bingospiel mit Vortrag |
| 01. Nov. 03 | 11. 00 Uhr | Urlaubsvorstellung für das Jahr 2004 |
| 09. Nov. 03 | 14.00 Uhr | Seniorenachmittag im WBZ in Hörde |
| 20. Nov. 03 | 14.00 Uhr | Bingospiel mit Vortrag |
| 10. Dez. 03 | 14.00 Uhr | Adventfeier für Senioren |
| 04. Jan. 04 | 11.00 Uhr | Neujahrsempfang für Senioren bei den Siedlern |

Änderungen können möglich sein !!!

Der Ausflug der Senioren war ein Hit!

Es begann mit schönem sonnigen Wetter.

Pünktlich erreichten wir mit einem modernen Reisebus die Firma Adler in Holzwickede.

Angekommen am Modemarkt, wurden wir auch schon von einer netten Dame in Empfang genommen.

Nach einem reichhaltigen und gutem Essen im Firmenrestaurant wurde uns eine Modenshow gezeigt. Nach dieser tollen Modenshow ging man zum Shoppen und durch das PreisLeistungsverhältnis waren die Tragetaschen mit der lila Farbe bei einigen Seniorinnen gut gefüllt. Leider verflog die Zeit wie im Fluge, so dass wir pünktlich um 15.30 Uhr nach Witten-Eveney zur Ruhr aufbrachen.

Dort erwartete uns ein kleines Passagierschiff mit dem Namen Schwalbe. Der Kapitän hieß uns Willkommen und stellte das Schiff und seine freundliche Besatzung vor.

Zur Freude aller, war auch schon die Kaffeetafel mit reichlich Sahnetorte und Kaffee gedeckt.

Nach zweistündiger Fahrt auf der Ruhr endete unser Abenteuer, weit hinter der Schleuse von Witten-Pommern.

Alle Mitfahrer waren einer Meinung: Der Ausflug war Spitze und sollte im nächsten Jahr wiederholt werden.

Gez. Friedhelm Hendler
Seniorenbeauftragter der Siedlung



Der nächste Ausflug mit der Santa Monika findet am Pfingstsonntag den, 08.06.03 statt. Abfahrt 9.30 Uhr ev. Kirche Steinkühlerweg

Hausfrauen-Nachmittage gab es, in unserer Siedlung, schon vor mehr als 50 Jahren.



Vorne links „Agnes Hassenpflug mit Sohn Fritz“.

Wer sich zuerst beim Redaktionsteam unter Tel: 42 25 92 meldet, gewinnt 10 Wertmarken für das Straßenfest im Juli.

Anmerkung der Redaktion: Die Nennung des Namens „Hassenpflug“ wird nicht gewertet!

Achtung !

Wer hat noch **alte** Fotos von unserer Siedlung oder von Veranstaltungen?

Wer stellt diese dem Redaktionsteam zur Verfügung ?

Bitte melden beim Redaktionsteam !

Fortsetzung
So war Hörde früher einmal.

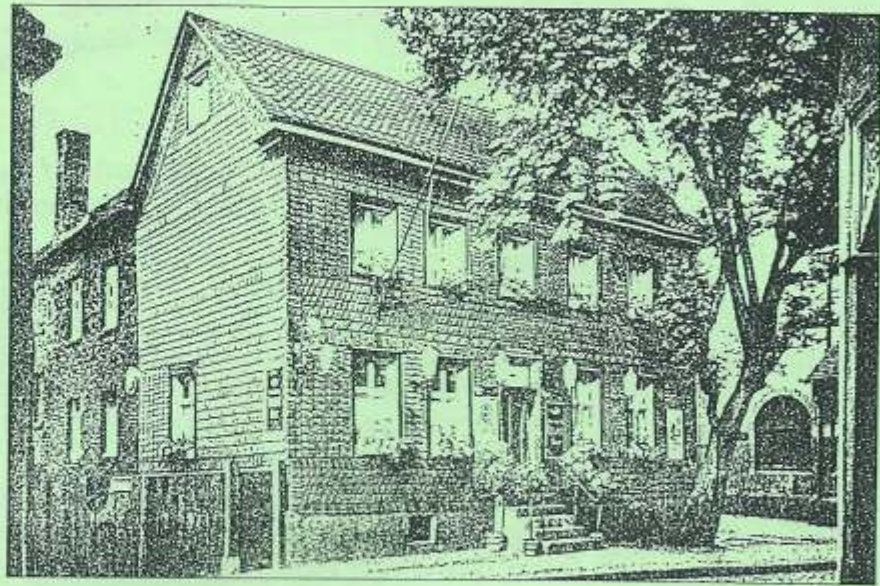

Die Gaststätte „Zum Treppchen“ an der Faßstraße, erbaut 1763.
Sie gehörte einst zur Kleinbrauerei Schübbe, später zur Stiftsbrauerei.
Die Aussenfasade ist noch weitgehend in dieser Form erhalten.

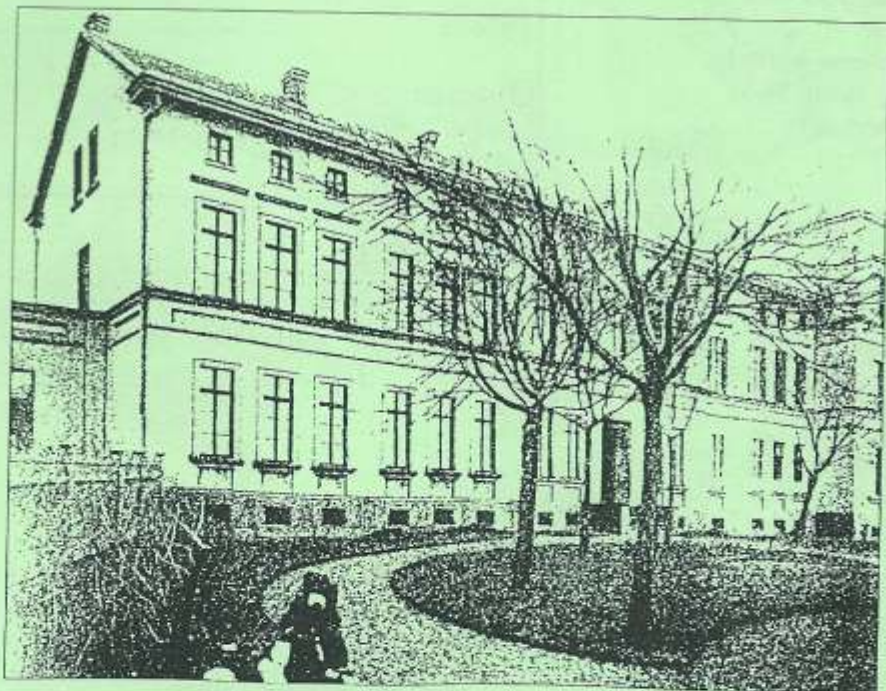

Das erste Hüttenhospital am Hinteren Remberg, 1857 erbaut, war das erste
Werkskrankenhaus im Dortmunder Raum.
Das Bild entstand um 1902

wird fortgesetzt

Trödelmarkt



Hier kann jeder annoncieren - das Kapital liegt im Keller und auf dem Dachboden
Was der eine braucht, hat ein anderer vielleicht in der Ecke liegen.

Zu verkaufen

1000 L. Tank, grün mit Ablasshahn
und Abdeckung
Tel. 410509

Kindertisch (Buche)
mit 1 Bank u. 2 Stühlen, VB: 35€,
20- Kinderfahrrad blau/silber VB: 60€
Tel. 4272265

Gebr. Gasherd : 40 €
Gebr. Gasgrill mit Abdeckplane: 40 €
26- Damen- und 28-Herrenrad, günstig
Farbmonitor, 19 Zoll, und
2 PC-Lautsprecher, VB
Tel. 411394

Belinea Monitor, 15 Zoll,
Neuwertig, 10 €
Fahrrad Dachträger kompl.
Für Audi 80 bis Bauj. 2001,
ohne Regenrinne, VB
Tel. 414287

Alte, funktionsfähige Stechuhr VB 150 €
Tel. 436857

Studentin erteilt Nachhilfe in Deutsch, Französisch und Latein
Auch Querflöten-Unterricht für Anfänger und Fortgeschrittene
Lattenrost zu verschenken, Metallrahmen, höhenverstellbar
Tel.: 4274523

Tunnelzelt f. 4 Pers. Neuwertig, L/B/H 455x210x140cm, VB: 120€
Alte Geige, VB: 100€; Tiffany-Hängelampe grau/weiß VB: 70€
Gobelin-Bilder (Spitzweg-Motive) VB:; Gitarre m. Tasche, VB: 70€
Kettler Tischtennisplatte VB: 60€
Tel.: 414980

Fahrrad- Grundträger für Audi 80 und Ski- Träger
für PKW mit Regenrinne zu verschenken
Tel. 414287

Coupon für kostenlose private Kleinanzeigen im Trödelmarkt

Rubrik:

Text / Preis:

- Unterricht
 Suche
 Verkäufe
 Kostenlos

Bitte ankreuzen!

Name

Adresse

Telefon



Dortmund-Lückleberg
Kichhörder Straße 78

Dortmund-Wellinghofen • Preinstr. 88
Dortmund-Löttinghausen • Schneiderstr. 107
Dortmund-Mitte • Märkische Straße 187

Telefon 73 23 27

Niemals geht man so ganz...

wenn man rechtzeitig und selbstverantwortlich für seine Bestattung Vorsorge trifft.

- Fachgeprüfter Bestatter
- eigene Abschiedsräume
- Betreuung und Beratung in allen Bestattungsangelegenheiten durch kompetentes Fachpersonal
- Bestattungsvorsorge unter Berücksichtigung Ihrer Wünsche
- 24 Stunden Bereitschaftsdienst
- individuelle Auswahl an Särgen, Schutzurnen und Wäsche

Noch Termine frei !
Ferienwohnung im Emsland
Tel. 01722730792

Hallo Siedlerfreunde,
- Wackeln Eure Stühle ?
- Euer Tisch hat Wasserflecken ?
- Der Schrank hat Kratzer oder lose Scharniere ?
ich helfe gerne

Tel. 01624112280

Anzeigen und Leserbriefe für die jeweils nächste Ausgabe nimmt D. Schornstein Steinkühlerweg 73 entgegen. Kleinanzeigen erscheinen auch in den Schaukästen. Sie bleiben dort für 14 Tage im Aushang.

V.i.S.d.P.:
Dieter Schornstein
Steinkühlerweg 73
44263 Dortmund
Tel.: 0231 / 42 25 92
Mail: d.schornstein@t-online.de

Impressum

Die neue Siedlerzeitung erscheint 4 mal jährlich und ist die Vereinszeitschrift der Siedlergemeinschaft Am Sommerberg - Am Winterberg. Auflage: 230 Stück im Selbstverlag. Kostenlose Verteilung an alle Mitgliedfamilien.

Redaktionsteam :
Dieter und Helga Schornstein,
Eric Pilz, Friedhelm Krieg, Hans Thier,
Dirk Göttlicher, Ingrid Zander, Gerhard Schöne

Nachbarn
für
Nachbarn

Siedlergemeinschaft Am Sommerberg - Am Winterberg, r/o Huestr. 79, 44263 Dortmund



Hallo Siedlerfreunde!

Die Grillsaison hat begonnen !!!
Auch in diesem Jahr ist es uns wieder gelungen,
bei der

Aplerbecker Wurstwarenfabrik

Sonderpreise für unsere Mitgliedsfamilien
zu bekommen.

Ab sofort gibt es nicht nur auf Bratwurst, Steak
und Bauchfleisch einen Preisnachlass, sondern
auf **alle Waren** einen Rabatt von 15 %.
Bitte **unbedingt vor** dem Einkauf den
Mitgliedsausweis vorzeigen!

Na, alles paletti??? Dann sehen wir uns am
26.07.2003 - Euer Jugendteam

Der Vorstand